

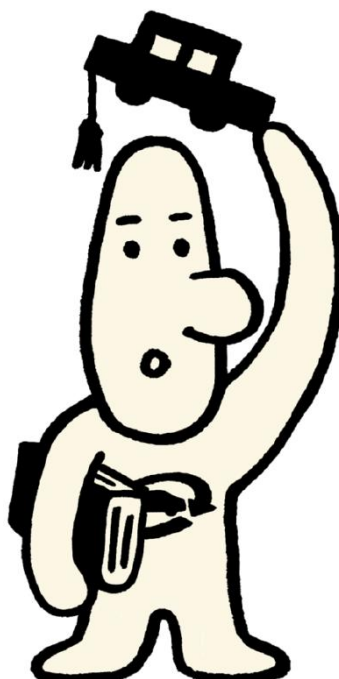

自動車リサイクルシステム

ファイル表示ツールの使い方



目次

1. 利用明細書のダウンロード	1-1
---------------------------	-----

1.1 利用明細書のダウンロード	1-1
----------------------------	-----

2. ファイル表示ツールへの取込み	2-1
-----------------------------	-----

2.1 ダウンロードファイルのファイル表示ツールへの取込み	2-1
---	-----

1

利用明細書のダウンロード

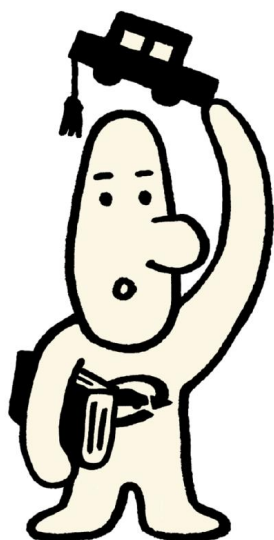

1.1 利用明細書のダウンロード

操作説明

1 事業者ユーザーでログインして、ポータル画面で「引取工程」ボタンをクリックします。

2 「利用明細書ダウンロード」をクリックします。

3 利用明細書一覧画面が表示されます。

4 ダウンロードしたい利用明細書の「保存」ボタンをクリックします。

5 ファイルがダウンロードされます。

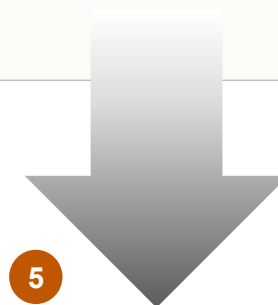

```
10,KIF-0501,20250930,山田太郎,20250930,資金管理センター,5
20,11,111111100000,02,20251020,3,17760,339,33,372,17388,〇〇〇株式会社,,,,,0001,195,みずほ,品川,1,1234567,マダダマダ
20,12,111111100000,1111111212345,3,17760,〇〇〇株式会社東京支店
20,13,111111100000,1111111212345,000000000001,,ZZ1-1000000,,0,2,20250901,20250901,1111111212345,9980
20,13,111111100000,1111111212345,000000000002,品川 1 2 3 あ 4 5 6 7,ZZ1-1000001,,0,1,20250901,20250901,1111111212345,5270
20,13,111111100000,1111111212345,000000000003,品川 1 2 3 あ 4 5 6 8,ZZ1-1000002,,0,1,20250902,20250902,1111111212345,2510
90
```

ポイント

- 利用明細書のダウンロードの詳細な手順は、〔自動車リサイクルシステム詳細マニュアル引取工程編〕の第9章「委託手数料通知書・利用明細書のダウンロード」をご覧ください。

2

ファイル表示ツールへの取込み

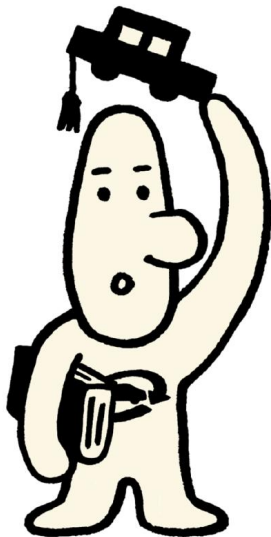

2.1 ダウンロードファイルのファイル表示ツールへの取込み

操作説明

- 1

ファイル表示ツール（k_tool_meisai）を開きます。
- 2

【CSV】をクリックして、ダウンロードファイルを取り込みモードしたファイルを選択して、開くボタンを押します。



- 3

取り込むCSVファイルの中身が0件の場合や、読み込むデータの項目数の違いが発生した場合は、その時点でエラーメッセージボックスが表示され、取込処理を中止します（下表ご参照）。
- 4

既にデータが入力されている、または取り込まれているファイルがある場合は、ヘッダ部、データ部1は最後に読み込んだデータで上書きされ、データ部2に関しては追加されます。但し、最大入力件数に達した時点で取込処理を終了します。

No	エラーメッセージ	説明
1	ファイル名に使用できない文字が含まれています。	保存しようとするCSVファイル名に ¥ / : * ? " < > が含まれている。
2	インターフェースIDが違います。 取込み処理を終了します。	取り込もうとするCSVファイルのインターフェースIDが既定と違う。
3	ヘッダ部の項目数が不正です(～レコード目) 取込み処理を終了します。	取り込んだCSVファイルのヘッダ部の項目数が入力項目数と一致しない。
4	データ部(1)の項目数が不正です(～レコード目) 取込み処理を終了します。	取り込んだCSVファイルのデータ部(1)の項目数が入力項目数と一致しない。
5	データ部(2)の項目数が不正です(～レコード目) 取込み処理を終了します。	取り込んだCSVファイルのデータ部(2)の項目数が入力項目数と一致しない。
6	XXXX情報のレコードシーケンスが不正です。	取り込んだCSVファイルのファイル構成に不正がある。
7	XXXX情報がxxxx件を超えました。 取込み処理を終了します。	取り込んだCSVファイルの件数が最大入力件数を超えている。
8	XXXX情報を入力してください。	データ部(2)にデータが入力されていない。