

自動車リサイクルシステム 詳細マニュアル

リサイクル料金検索方法

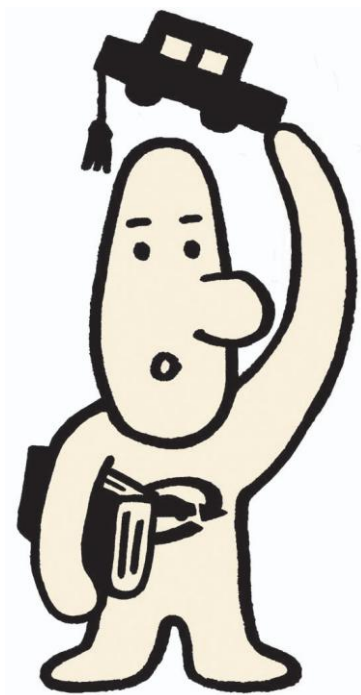

リサイクル料金検索方法

リサイクル料金を調べるためには、対象車台の車台番号等が必要になります。お手元に自動車検査証またはリサイクル券をご用意ください。

必要な情報は、車検証等の以下の箇所に記載されています。

- 自動車検査証
登録自動車

- 軽自動車

- リサイクル券

ポイント

料金が支払済みの車両を中古車として購入された場合、販売会社より【C券】が切り離されて渡される場合があります。

リサイクル料金検索方法

操作説明

1 自動車リサイクルシステムのホームページの「自動車ユーザーの方」をクリックします。

2 「あなたの車のリサイクル料金は？」をクリックします。

3 「リサイクル料金検索」をクリックします。

車両検索画面が表示されます。



リサイクル料金検索方法

操作説明

4 検索条件として使用したい項目を、[車両区分]の[登録自動車]または[軽自動車]から選択します。

5 検索条件として使用したい項目を、[車台番号]の[漢字なし]または[漢字あり]から選択します。

6 検索条件を入力します。

- 自動車検査証の「車台番号」欄が全て英数字の場合は、[漢字なし]を選択し全桁または下4桁を入力してください。全桁入力の場合、検索結果には全桁表示されます。下4桁入力の場合、検索結果には下4桁のみ表示されます。
- 自動車検査証の「車台番号」欄に漢字がある場合は、[漢字あり]を選択し漢字を含む全てを選択・入力してください。漢字はプルダウンから、該当するものを選択してください。

7 検索条件として使用したい項目を、[2. 登録番号/車両番号またはリサイクル券番号]の[登録番号/車両番号]または[リサイクル券番号]から選択します。

8 検索条件を入力します。

- [登録番号/車両番号]を選択した場合、登録番号/車台番号の[支局名]、[分類番号]、[かな]、[一連指定番号]を入力します。なお、入力内容は次ページのポイントも参考にしてください。
- [リサイクル券番号(移動報告番号)]を選択した場合、リサイクル券番号を入力します。

ポイント

車両検索画面をタブレットまたはスマートフォンで表示している場合、車検証等（自動車検査証、自動車予備検査証、登録識別情報等通知書）に記載された二次元コードを読み取ることで検索条件を入力できます。

[二次元コードからの車台情報の読取はこちら]の右にあるアイコンをタップするとカメラが起動するので、二次元コードを読み取ってください。読み取った情報が検索条件に反映されます。

このとき、読み取った情報が実際の番号と一致するか必ず確認してください。

リサイクル料金検索方法

操作説明

ポイント

車両検索の画面に入力する車両情報は、下記の自動車検査証の例を参考にしてください。それぞれの番号は対比していますので、自動車検査証の記載内容を確認し、車両検索の画面に入力してください。

● 車両検索の入力画面

自動車リサイクルシステム
2025/08/01 15:44:40

1. 検索条件

1. お手持ちの車検証をご覧になり、車両情報を間違いないように入力ください。
入力する車両情報の車検証の記載箇所は[こちら](#)。

1 車両区分 登録自動車 軽自動車

2 車台番号 (全桁または下4桁を入力)

2. 登録番号/車両番号またはリサイクル券番号

登録番号/車両番号 リサイクル券番号

登録番号/車両番号 支局名: 分類番号: かな: 一連指定番号:

3
4
5
6

KDIS0010

● 自動車検査証の例

| 自動車登録番号又は車両番号 | 登録年月日/交付年月日 | 初度登録年月 | 自動車の種別 | 用途 | 自家用・事業用の別 |
|---|------------------|--------------|--------|--------|-----------|
| <div style="display: flex; justify-content: space-around; align-items: center;"> 品川 330 か 1234 </div> <div style="display: flex; justify-content: center; margin-top: 5px;"> 3 4 5 6 </div> | 平成 16年 9月 21日 | 平成 16年 9月 | 1 普通 | 普通 | 自家用 |
| 車 名 | | | 乗用定員 | 最大積載量 | |
| ○○○○○ | | | 5人 | -kg | |
| 車 台 番 号 | | | 長さ | 幅 | 高さ |
| 2 ABCD123-456789 | | | 480 cm | 176 cm | 150 cm |

なお、軽自動車の自動車検査証の書式は上記とは異なりますので、該当する項目の記載内容を確認し、車両検索の画面に入力してください。

2025年12月以前に新車を購入した際に受領したリサイクル券は、自動車検査証とともに大切に保管してください。なお、2026年1月以降に新車を購入した場合、リサイクル券は発行されません。リサイクル料金は、本マニュアルで説明しているJARSのホームページ上の「リサイクル料金検索」または車検証アプリでご確認ください。

リサイクル料金検索方法

操作説明

9 「検索」 ボタンをクリックします。

検索結果が表示されます。

10 リサイクル料金の詳細を確認します。

自動車リサイクルシステム 2025/10/09 14:04:16

1. 検索条件

1. お手持ちの車検証をご覧になり、車両情報を照合しないように入力してください。
入力する車両情報の車検証の記載箇所はこちら。

車両区分 登録自動車 軽自動車

車台番号 漢字なし 漢字あり

車台番号 (全角または下4桁を入力)

2. 登録番号/車両番号またはリサイクル券番号

登録番号/車両番号 リサイクル券番号

リサイクル券番号

2. 車両情報

車台番号 *****2487 車両種別 登録自動車

登録番号/車両番号 ***** リサイクル券番号 9999-9999-9999

3. 料金検索結果

リサイクル料金の詳しい説明はこちら。

1. 預託状況

未預託

2. 廃車時に必要なリサイクル料金

| リサイクル料金の種類 | フロント、エアバッグ無しの場合 | フロントありの場合 | エアバッグありの場合 | フロント、エアバッグありの場合 |
|----------------------|-----------------|-----------|------------|-----------------|
| シュレッダーダスト料金 | ¥4,510 | ¥4,510 | ¥4,510 | ¥4,510 |
| エアバッグ燃料金 | ***** | ***** | ¥1,800 | ¥1,800 |
| フロント燃料金 [※] | ***** | ¥2,050 | ***** | ¥2,050 |
| 情報管理料金 | ¥130 | ¥130 | ¥130 | ¥130 |
| 資金管理料金 | ¥410 | ¥410 | ¥410 | ¥410 |
| 合計 | ¥5,050 | ¥7,100 | ¥6,850 | ¥8,900 |

① (注) 自り法対象外油圧駆動車の場合、フロント燃料金は0円です。

KD1S0010

11 預託状況を印刷する場合は「預託状況印刷」 ボタンをクリックします。

預託状況のPDFファイルが表示されます。

ポイント

- 最新の登録番号でない場合は「該当なし」と表示されます。最新の登録番号をご確認ください。
- 古い車検証の二次元コードで読み取った場合は「該当なし」と表示されます。最新の車両情報の書類をご用意ください。
- リサイクル券番号で検索した際は、登録番号はアスタリスク「*****」で表示されます。

預託状況を印刷したい場合は、「預託状況印刷」ボタンを押してください。

ポイント

料金検索結果が次の場合は、預託状況を印刷できません。

- 該当車両なし
- 特定再資源化預託金等へ転化済み
- 特定再資源化預託金転化済（20年時効対象車台）
- 預託金返還済み（中古車輸出）
- マニフェスト発行済み

リサイクル料金検索方法

操作説明

- 12 表示されたPDFファイルをPC等へ保存します。

発行者：公益財団法人 自動車リサイクル促進センター
2019年3月22日

自動車リサイクル料金の預託状況

ご照会の車両に係る自動車リサイクル料金は以下の通りとなります。

1. 車両情報

| | |
|----------|-------------------------|
| リサイクル券番号 | 9999-9999-9999 |
| 車台番号 | AP19-TEST-20190322-1234 |
| 車名 | トヨタ |

2. 預託情報

| 品目 | 預託金額 |
|---------------|----------------|
| シュレッダーダスト料金 | ¥10,130 |
| エアバッグ類料金 | ¥3,020 |
| フロン類料金(注) | ¥5,020 |
| 情報管理料金 | ¥130 |
| 預託金額合計 | ¥18,300 |

※「*****」のリサイクル料金については、引取業者が廃車の際に行う装備確認の結果によりリサイクル料金をお支払いいただく場合がございます。
(注)自り法対象外冷媒搭載車の場合、フロン類料金は0円です。

ポイント

- 車台番号下4桁で検索された場合は、
[車台番号]に「*****」+「車台番号下4桁」が表示されます。
- 預託状況が「預託保証済み」の場合は、
[預託金額]はすべて「*****」が表示されます。

1. 車両情報

| | |
|----------|----------------|
| リサイクル券番号 | 9999-9999-9999 |
| 車台番号 | *****1234 |
| 車名 | トヨタ |

車台番号の下4桁で検索した場合、車台番号は下4桁のみ表示されます。

2. 預託情報

| 品目 | 預託金額 |
|---------------|--------------|
| シュレッダーダスト料金 | ***** |
| エアバッグ類料金 | ***** |
| フロン類料金 | ***** |
| 情報管理料金 | ***** |
| 預託金額合計 | ***** |

※リサイクル料金は未預託ですが、自動車製造業者等がリサイクル料金の預託を保証しております。
支局窓口におかれましては「預託されていることを証明する旨の通知」と同様にお取り扱いください。



公益財団法人 自動車リサイクル促進センター

2025年10月版